

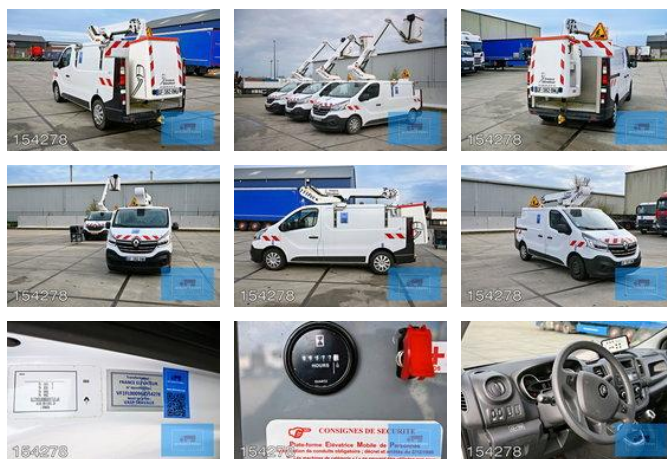

## Renault Trafic DCI 111FCC FRANCE ELEVATEUR 66.000 KM 03-2022 377 HRS EURO 6 NACELLE

### Algemene kenmerken

Merk	Renault
Model	Trafic
Subcategorie	Hoogwerker
Tellerstand	66.000km
Bouwjaar	2022
Datum eerste registratie	08-03-2022
Kleur	Wit
Conditie	Gebruikt
Algemene staat	Erg goed
Brandstof	Diesel
Emissieklasse	Euro 6
Referentie	154278K
CE markering	Ja



### Eigenschappen

Ledig gewicht	2.485kg
Laadvermogen	470kg
GVW	2.955kg
Breedte	196cm

Serienummer	VF1FL000968154278
Max. hefcapaciteit	120kg
Hefhoogte	10.600mm
Cilinder inhoud	1.997cc
Mast type	Articulated

# Renault Trafic DCI 111FCC FRANCE ELEVATEUR 66.000 KM 03-2022 377 HRS EURO 6 NACELLE

## Technische specificaties

Vermogen

107kw

## Omschrijving

**\*\* Renault Trafic F 1000 L1H1 DCI 145 met hoogwerker\*\*** Bent u op zoek naar een betrouwbare bedrijfswagen met hoogwerker voor uw werkzaamheden in stedelijke omgevingen of industriële toepassingen? Deze Renault Trafic, uitgerust met een hoogwerker, biedt de perfecte oplossing voor al uw behoeften. Ideaal voor werkzaamheden aan verlichting, bovenleidingen of andere hooggelegen installaties. ### **\*\*Belangrijkste kenmerken:\*\*** - **\*\*Merk/Model:\*\*** Renault Trafic F 1000 L1H1 DCI 145 - **\*\*Bouwjaar:\*\*** 08-03-2022 - **\*\*Kilometerstand:\*\*** 66.000 km - **\*\*Brandstof:\*\*** Diesel (Gazole) - **\*\*Motor:\*\*** In goede staat, voldoet aan emissieklasse 6 - **\*\*Transmissie:\*\*** Mechanische versnellingsbak - **\*\*Maximale werkhogte:\*\*** 11 meter - **\*\*Maximale belasting werkbak:\*\*** 120 kg - **\*\*Draaibereik arm:\*\*** 400° - **\*\*Afmetingen werkbak (L/B/H):\*\*** 850 x 780 x 1150 mm - **\*\*Maximale reikwijdte zonder ondersteuning:\*\*** 6,50 meter ### **\*\*Technische specificaties:\*\*** - **\*\*PTC (Totaalgewicht):\*\*** 2.900 kg - **\*\*Laadvermogen:\*\*** 410 kg - **\*\*Aantal zitplaatsen:\*\*** 2 - **\*\*Aantal deuren:\*\*** 2 - **\*\*Kleur:\*\*** Wit ### **\*\*Extra uitrusting en opties:\*\*** - **\*\*Hoogwerker:\*\*** In goede staat, elektro-hydraulische bediening met kunststof werkbak (1000V isolatie). - **\*\*Veiligheid:\*\*** Mechanische noodpomp, controlelamp voor transportpositie, en veiligheidsriemen. - **\*\*Comfort:\*\*** Airconditioning aanwezig. ### **\*\*Staat van het voertuig:\*\*** - **\*\*Algemeen:\*\*** Het voertuig verkeert in goede technische staat en is volledig operationeel. - **\*\*Opmerkingen:\*\*** - Hoogwerker: Functioneert naar behoren. - Slijtage banden: Minder dan 50%. - Enkele kleine gebruikssporen

## Accessoires

- ABS
- Airconditioning
- Centrale deurvergrendeling
- Centrale smering
- Cruise control
- Elektrisch bedienbare ramen
- Geluidsarm
- Gereedschapskist
- Radio/CD speler
- Roetfilter
- Verstralers
- Zijdeur
- Katalisator
- Aanhangwagenkoppeling
- Stuurbekrachtiging
- Passagiersstoel
- Airbags
- Centrale vergrendeling
- Elektrische ramen
- EBS
- Verwarming
- ASR (Anti-Slip Regulation/Traction Control)